

10月7日
10:00~

バンドLIVE

↓電子パンフレット↓



Lost Back'Point

開演:15:00~
公演後、物販あります!



模擬店・展示
抽選会
学生によるバンドパフォーマンス(12:30~)

学生によるフードや展示、
ゼミでの物販など!

Instagramで
最新情報をお届け!

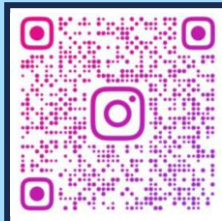

藤女子大学花川キャンパスにて開催!
2023年 第30回 藤花祭

お車でお越しの場合は正門近くの
警備員の指示に従ってください。
駐車台数に限りがありますので
待ちいただく場合があります。

10月8日
10:00~

模擬店・展示
抽選会

豪華賞品が当たるかも!

未来共創フォーラム
「大学と社会を接続するプロジェクトマネジメント」

スペシャルトークイベント

NORD 舟木 健さん
安保卓城さん



事前申し込み
はこちらから

開場:14:15~
Start:15:00~
会場:藤女子大学花川キャンパス体育館
入場無料!(事前予約あり)



☆タイムスケジュール☆

(10月7日)

	ステージ (体育館)	校内イベント	
10:00		模擬店 展示	抽選会
11:00			
12:00	体育館 開場		
12:30	学生バンドLIVE		
13:00			
14:00			
15:00	Lost Back' Point バンドLIVE		
16:00	Lost Back' Point 物販		
16:15			

☆タイムスケジュール☆

〔10月8日〕

	ステージ（体育館）	校内イベント	
10:00			
11:00			
12:00	整理券 (12:00 から 14:30)	模擬店	抽選会
12:30		展示	
13:00			
14:00			
14:15	体育館 開場		
15:00	NORD 舟木健さん 安保卓城さん スペシャルトークショー		
16:00			

校内案内図

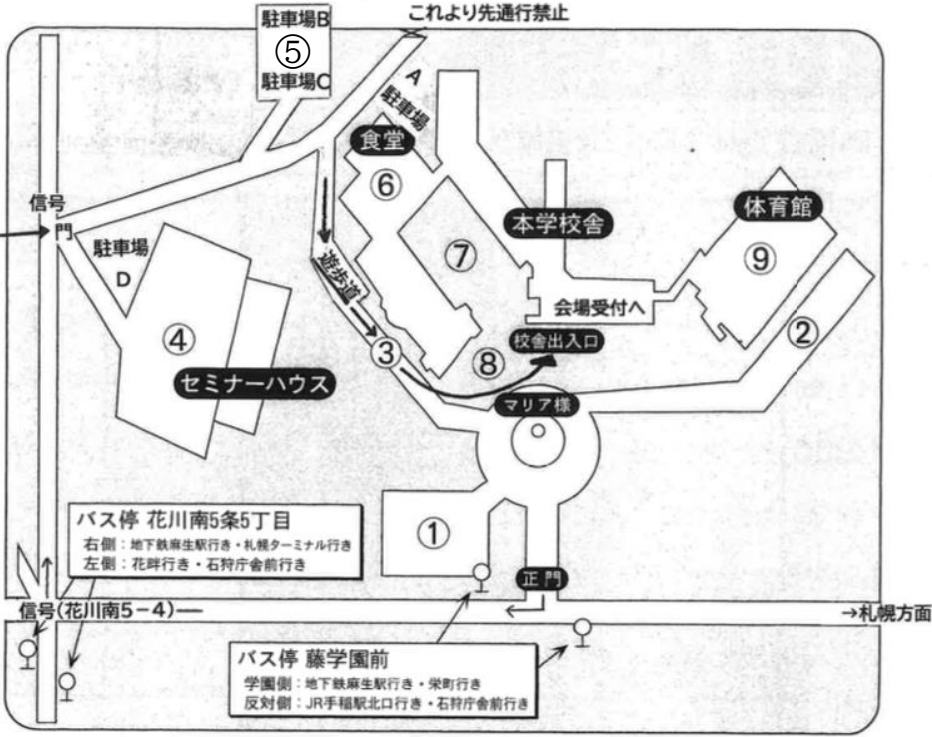

正門を出たら右折、
交差点(花川南 5-4)を右折、
一つめの信号機手前右手に門があります。

こちらの門から入ってください。
警備員の誘導に従って
車をお停めください。

駐車場から会場までは
遊歩道を通ると近いです。

バス停 花川南5条5丁目
右側：地下鉄麻生駅行き・札幌ターミナル行き
左側：花咲行き・石狩庁舎前行き

バス停 藤学園前
学園側：地下鉄麻生駅行き・栄町行き
反対側：JR手稲駅北口行き・石狩庁舎前行き

- ①第一駐車場
- ②第二駐車場
- ③第三駐車場
- ④駐車場 D (セミナーハウス)
- ⑤駐車場 B・C
- ⑥駐車場 A (食堂)
- ⑦中庭
- ⑧広場
- ⑨体育館 (ステージ会場)

NORD 舟木健さん・安保卓城さん スペシャルトークショー

☆10月8日（日） 会場：14:15～ START：15:00

☆体育館 特設ステージ

☆入場料無料

【NORD（ノール）】

「北海道を拠点に様々なエンターテインメントに挑戦する」というコンセプトのもと、2016年に結成。現在のメンバーは、舟木健、安保卓城、島太星、瀧原光。メンバー全員が北海道出身・在住。



©CREATIVE OFFICE CUE / Sony Music Entertainment (Japan) Inc.



©CREATIVE OFFICE CUE / Sony Music Entertainment (Japan) Inc.

JR北海道 快速エアポート「Uシート」チケットレスサービスイメージキャラクター。
ゼロカーボン北海道PRキャラクター。

個人でも各々俳優としてドラマへの出演、地元テレビ・ラジオでの番組MCを務めるなど活動の場を広げ、地元北海道に密着した活動を通して北海道に寝付き愛されるボーイズユニットを目指す。

- ・入場料は無料となっておりますが、事前申し込みが必要となります。
- ・事前申し込み者の人数によっては、当日も受け付ける場合がありますが、事前申し込み者を優先的に、席をご用意いたします。
- ・当日受付で整理券を受け取り、その際に座席を選択して下さい。
- ・会場内でのカメラ等での撮影は禁止となります。

Lost Back' Point



10/7 バンドLIVE
15:00~16:00

MEMBER

Name
担当

DAICHI
Ba

RYO
Vo

NAOYA
Dr

RIKU
Gt

2018年12月、札幌で結成、メンバーは全員北海道出身であり、札幌を中心に、現在道内各地でライブ活動展開しているバンドグループ。2020年6月1st single「seasons」を発表。その後も配信リリースし、活動範囲を全国へ広げる。2023年3月には、初のEP『After Image』を配信、全国から多くのリアクションを得る。今後更なる全国規模での活動が期待されている注目のグループ。

Live終了後メンバーとの写真撮影ができます！
(LIVE中の写真撮影はご遠慮ください。)

また、16:00頃から物販を行います！

座席表

ステージ

Aブロック

1	2	3	4	5	6	7	8	9	10
11	12	13	14	15	16	17	18	19	20
21	22	23	24	25	26	27	28	29	30
31	32	33	34	35	36	37	38	39	40
41	42	43	44	45	46	47	48	49	50

Bブロック

1	2	3	4	5	6	7	8	9	10
11	12	13	14	15	16	17	18	19	20
21	22	23	24	25	26	27	28	29	30
31	32	33	34	35	36	37	38	39	40
41	42	43	44	45	46	47	48	49	50

Cブロック

1	2	3	4	5	6	7	8	9	10
11	12	13	14	15	16	17	18	19	20
21	22	23	24	25	26	27	28	29	30
31	32	33	34	35	36	37	38	39	40
41	42	43	44	45	46	47	48	49	50

Dブロック

1	2	3	4	5	6	7	8	9	10
11	12	13	14	15	16	17	18	19	20
21	22	23	24	25	26	27	28	29	30
31	32	33	34	35	36	37	38	39	40
41	42	43	44	45	46	47	48	49	50

Eブロック

1	2	3	4	5	6	7	8	9	10
11	12	13	14	15	16	17	18	19	20
					21	22	23	24	25

Fブロック

1	2	3	4	5	6	7	8	9	10
11	12	13	14	15	16	17	18	19	20
21	22	23	24	25					

音響

ステージパフォーマンス タイムスケジュール

10月7日

時間	出演団体/内容
12:00~	体育館 開場
12:30~12:40	Signal/バンド演奏
12:40~12:45	ちえりーがある/バンド演奏
12:45~14:00	軽音楽部/バンド演奏 ▪ Muon ▪ スーパーガール ▪ fire wood ▪ ラストチャンス! ▪ Reliance
15:00~16:00	Lost Back ' Point/バンド演奏

会場：体育館 藤花祭特設ステージ

ステージパフォーマンス タイムスケジュール

10月8日

時間	出演団体/内容
14 : 15 ~	体育館 開場
15 : 00 ~ 16 : 00	NORD 舟木健さん 安保卓城さん によるスペシャルトークショー

会場：体育館 藤花祭特設ステージ

子ども教育学科2年生3人で作ったバンドです。

バンド名はみんなの誕生石がたまたま信号機の色だったので、シグナルと名付けました！キーボードとギターと、シンプルですが、短い時間の中で練習しました。

バンド初心者ですが、楽しく演奏するので、皆さんも一緒に楽しんでお聴きください！

『マリーゴールド

(あいみよん)』

『点描の唄 (Mrs.GREEN

APPLE)』

バンド紹介

Signal



こんにちは！子ども教育学科3年松村ゼミ生6人と松村先生で構成されている『ちえりーがある』です！私たちは松村先生がドラム経験者であることをきっかけに学校祭でバンド演奏を行います！！ほとんど全員が初心者ですが、楽しんで演奏するので是非見に来てください！

ちえりーがある

ちえりーがある

軽音楽部のステージ発表は、歌と楽器による演奏です！
バンド演奏だけでなくアコースティックの楽器を使った
演奏もあるので、いろいろな曲をいろいろな形で楽しめます！
また、今年から楽器を始めた部員も沢山います！！
少しでも興味がありましたら、ぜひ来てください♪



軽音楽部

1. Muon
『貴方解剖純愛歌（あいみよん）』
2. スーパーガール
『高嶺の花子さん（Back number）』
『マリーゴールド（あいみよん）』
3. fire wood
『リリック（TOKIO）』
『貴方解剖純愛歌（あいみよん）』
4. ラストチャンス！
『台風（ピアノジャック）』
『忘れてやらない（結束バンド）』
5. Reliance
『チェリー（スピッツ）』

フオトスポット

1. ラプンツェル

場所: 274教室

ラプンツェルの名シーンである船の上からランタンを飛ばすシーンが再現できちゃう! ?

2. アラジン

場所: 1階食堂

アラジンとジャスミンのように魔法の絨毯に乗って空を飛んでみませんか?

3. トイストーリー

場所: 349教室

トイストーリーのキャラクターになりきっておもちゃの世界で写真を撮ってみませんか?



藤花祭 抽選会

ハズレ
なし!



日付：10月7日、8日
時間：10時～15時
場所：349教室



～参加方法～

1. 受付でスタンプカードを貰おう!
2. 3つのフォトスポットで写真を撮ろう!
3. 349教室でくじを引こう!
4. 景品ゲット!



豪華景品が当たる
チャンス!?



* 模擬店紹介 *

～食べ物編～

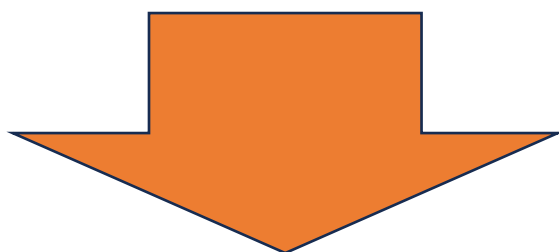

2023/09/10 11:55

image_6487327.JPG

中国発祥の
ふわふわ蒸しパン♪

石田ゼミ

卒業研究で行っている
アレルギー除去のドーナツと
比較してお召し上がりください♪

マーラーカオ 100円

オレンジケーキ 100円

かぼちゃドーナツ (2個入り) 100円

TOKUMITSU COFFEE × 藤女子大学コラボの
オリジナルコーヒーも1つ150円で販売中！！

1日
各50食
限定

Fuji Women's University

Popcorn

October 7 & 8, 2023



~ MENU ~

SALT

CURRY

CHOCOLATE

CARAMEL

限定
各12食

塩味 200円
その他 250円

奥村ゼミ

販売時間 : 10:00 ~ 15:00

販売場所 : 123教室



キーマカレー

吾田ゼミ



1個 200円

小さめサイズお手頃価格です！

甘口で提供します。

待ち時間用に塗り絵も用意しています！

ぜひ親子で食べにいらしてください！



食物栄養学科 菊地ゼミ×人間生活学科 和田ゼミ
米粉提供：JAいしかり地物市場とれのさと

北海道産食材を用いた
『食物栄養菊地ゼミ』



1/2サイズ（ハーフ）
で販売！

MENU 

（カッターチーズ・ホエー入り）

石狩産米粉 **ワッフル** 200円

カッターチーズ野菜餃子 200円

酢ドリンク 100円

北海道産ハスカップ・オレンジ・リンゴ味



今野ゼミ

ベルギーワッフル

★価格 170円 (200個販売予定)



～MENU～

ソース チョコ・キャラメル・メープル

トッピング チョコスプレー・ホイップクリーム・クッキー

★ソースは3種類から1つ選べます

★クッキーは4種類の中から2枚選べます

※チョコスプレーとホイップクリームは全てにつきます。不要な方はお申し付けください！

棒付きのワッフルで食べやすく、インスタ映え間違いなし！
1階食堂にてお待ちしております！

松田ゼミ



ポップコーン
200円

(塩・キャラメル)

フランクフルト
300円



ミネストローネ
400円

(私たちの畑で育てた野菜も使っています！)

松田ゼミではポップコーン、フランクフルト、ミネストローネ、野菜を販売しています！野菜は私たちが心を込めて育てました！ぜひお越しください！



中河原ゼミ

油そば

数量限定

和寒町産

ペポナッツ
ツ使用

飲み物付き

五百円



Cooking Labo

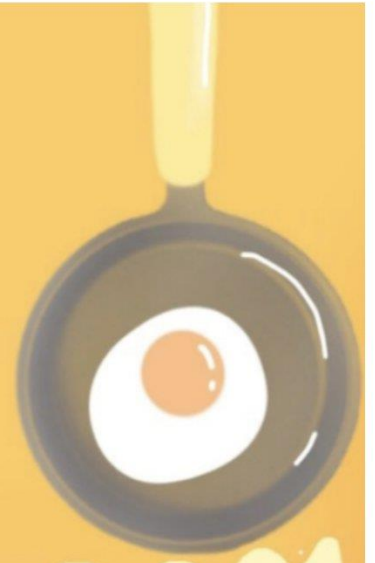

たっぷり夏野菜カレー



¥ 500



今回も日胆地区青年部様との
コラボ商品です！

日胆地区の新鮮な野菜を
たっぷり使用しております。

是非ご賞味あれ🍲

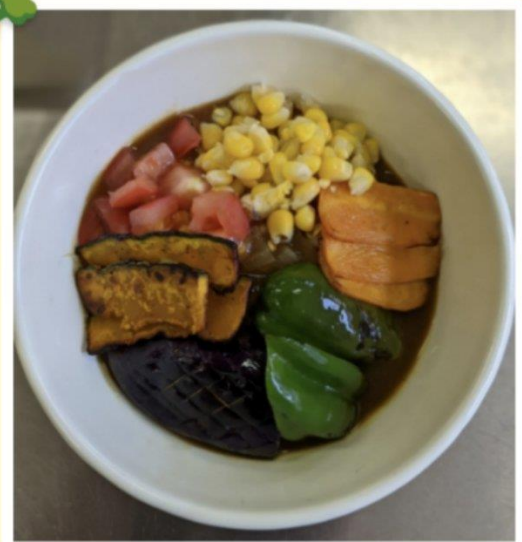

※写真はイメージです

住居学の

田中ゼミ

藤女子大学
人間生活学科3年

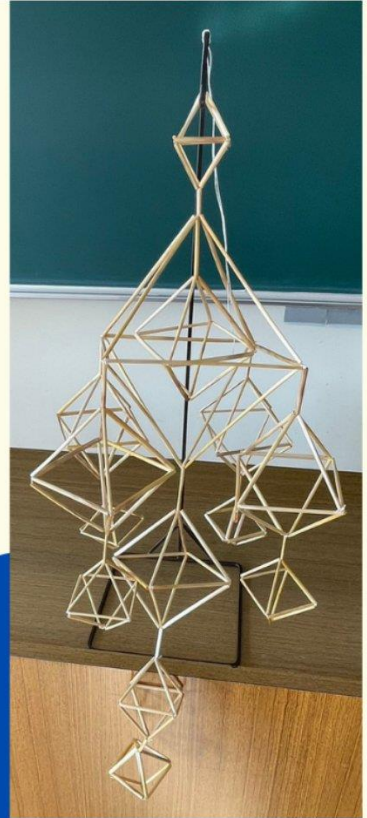

おやつと
ドリンクを
提供します!!

ゼミ生で作成した北欧伝統のインテリア
〈ピンネリ〉

私たちと一緒に

北欧・スウェーデンの
ティータイム文化

フィーカ

fika

しませんか？

栄養教諭履修 食物栄養学科4年

教職カフェ

10/7(土)
10:00~16:00

Menu

あげぱん 1つ 200円 / 3つ 500円



きもち



きもち

Event1

実習使用教材
媒体展示コーナー

小学校実習で行った授業の
指導案なども用意！

学生へ教職お悩み相談ブース
も準備してお待ちしています



Event2

小学生になりきろう！
わくわく食育体験

5分間の短い授業を行います
ぜひお越しください！

12:00

13:00

14:00

隈元ゼミ

冷めてもおいしい♪



スイートポテト風ケーキ

100食限定!! 300円

秋の旬の食材と亜麻の実を
使った2つのメニュー♪

野菜たっぷり!
亜麻の実
キーマカレー

50食限定!!

500円



TFT-Fuji

菓子ノ樹さんコラボ

ジュワジュワ

クッキー

マドレーヌ

+

アイスコーヒー・アイ스티ー
オレンジジュース・りんごジュース・ジンジャーエール
の中からおひとつ

焼き菓子1つとドリンクのセットで **500**円!

* 教室一覧 *

123 教室	奥村ゼミ	222 教室	Cooking Labo
141 教室	吾田ゼミ	223 教室	田中ゼミ
153 教室	石田ゼミ	271 教室	隈元ゼミ
食堂	今野ゼミ・中河原ゼミ・ Kacotam 藤・松田ゼミ	272 教室	菊池ゼミ
221 教室	教職カフェ	321 教室	TFT-Fuji



高橋ゼミ

1 階188・189教室

カラフルで楽しい、さかなつりゲームができるコーナーです！
かわいいさかなを釣り上げて景品をGET!気軽に遊びに来てくださいね!

食育サロン

1 階123教室

簡単な食育を通して、食栄の在校生やOG、地域の皆さんがゆったり集える時間と空間を提供する食育サロン。
食事や栄養について気になることやご相談があれば、お気軽にお立ち寄りください♪

大室ゼミ

1 階188・189教室

こんにちは!私たち大室ゼミはミニ縁日を開きます!
スタンプカード方式となっているので、全てのコーナーを回りきると何か良いことがあるかも...
お子様はもちろん、大人の方もぜひ一度立ち寄って、遊び心をくすぐられてください!笑
お待ちしております!

駒形ゼミ

1 階188・189教室

こんにちは!駒形ゼミです!
楽しいクイズを解きながらみんなが大学の中を探検してみませんか?
今日から君も駒形ミツケの仲間入りだ!
全問正解を目指して頑張ろう!

木本ゼミ&F-sports!

1 階188・189教室

指をセンサーに挟むだけの「血管年齢測定&ストレス度チェック」と足腰の健康度を測る「ロコモ度テスト」を無料で体験できます!年齢・性別問わず、どなたでも参加できますので、ぜひお気軽にお立ち寄りください

稲實ゼミ

1 階188・189教室

私たちは「ものづくり」を活かした「ビー玉迷路」や「的当て」などの楽しいゲームを出展します!小さなお子様から大人まで楽しめるようになっています。
もしかしたら景品がもらえるかも...!?ぜひぜひ、稲實ゼミに立ち寄ってみてください!

庄井ゼミ

1 階186教室

子ども教育学科庄井ゼミです!
ここでは、学生のおすすめ絵本
コーナーと子どもから大人まで
楽しめるミニカフェコーナ
ーを用意しています!
是非お気軽にお立ち寄りくださ
い~!

食を学ぼう! 食物栄養学科♡

1 階146教室

食物栄養学科です!
このコーナーでは、食物栄養学
科の授業や研究室の紹介をして
います。
食物栄養学科の学生生活を覗い
てみてください!

花川美術同好会

2階273教室

みなさんこんにちは!花川美術同好会です!

私たちはプラバン制作体験とサークルメンバーが作成したプラバンの販売を行っています!
絵が苦手な方でも楽しめるよう線画も用意していますので気軽に遊びに来てくださいね✿

シスターのお店

2階276教室

トラピストクッキーやフィリピン製のアクセサリーなどカトリックならではの品をご覧ください。耳の不自由な方々への援助もお願いします

円ブリオ北海道

3階324教室

エンブリオ(embryo)とは8週までの胎児の呼び名です。一口一円の募金で赤ちゃんとお母さんを応援するため、手作りの募金箱をお渡ししています。等身大の赤ちゃん人形のだっこ体験もできます。ぜひ見に来てください。

みんなにエシカルを プロジェクト 3階322教室

チョコレートやクッキーなどのお菓子、人気のドライマンゴーなどフェアトレード商品の販売と地球に優しいミツロウラップづくりのワークショップを行います。是非お越しください!

fwu-iccプロジェクト

3階323教室

石狩について学ぶ市民団体「いしかり市民カレッジ」を紹介します!石狩市に関するミニクイズなどの楽しい掲示物も展示しております
「石狩についてもっと知りたい!」と感じている方はぜひお越しください!

厚田を盛り上げ隊!

3階323教室

石狩市厚田区の様々な魅力を知ることができる『厚田展』を開催します!どなたでも気軽にお越しいただけるブースとなっています。ご来場お待ちしております

和田ゼミ

4階422教室

こんにちは!和田ゼミとプロジェクトマネジメント専修についての展示を行っています。
また、休憩スペースも兼ねておりますのでお気軽にお越しください!お子さんも楽しめるように折り紙を用意してお待ちしています!

藤女子ブランドupプロジェクト~藤の花からつなげる未来~ 4階421教室

藤女子大学学生と株式会社 The St Monicaさんが共同で開発した保湿バーム「藤バーム」を販売します。教室内では化粧品開発プロジェクトの紹介をする掲示や、本学学生によるアクセサリ販売も行います。ぜひお越しください。

ハンドメイド同好会 (もふちゃんず) 4階424教室

私たち人間生活学部の学生4人が浴衣を着て縁日を開催いたします!スーパーボールすくい、ヨーヨー釣り、お菓子すくいをご用意しております!10月ですが、まだまだ“熱さ”は続いておりますよ!子どもから大人までお気軽にお越しください!是非話しかけてくださいね。

藤ジェンヌ

4階423教室

藤ジェンヌでは、うさぎをモチーフにしたハンドメイド作品を販売します!ミニリュックやミニポーチ、ティッシュケース、定期入れ、巾着などを取り扱っております。是非足を運んでみてください!

学習支援Kacotam
サークル藤
食堂

学習支援Kacotamサークル藤では肉巻きおにぎり棒を販売しています
お祭りにはもってこい、食べ歩きにピッタリ
必ず満足できる一品ですので、ぜひお越してください!

ぐっすりすやすや
ハンモック部屋
エントラスロビー

昨年度の『ハンモック部屋』を再び!! 藤花祭の合間によければハンモックで休んでいってください!!
今年は定期的な仮眠が脳をどう活性化させるのか、ハンモックの事をまとめたパネルを展示。

図書館一般開放

人間生活学科・食物栄養学科・子ども教育学科に関する図書や雑誌・DVD、その他多くの資料を所蔵しています。とても広く設備の整った本学図書館にぜひ足をお運びください。

日時:2023年10月7日(土)・8(日)
時間:10:00~16:00

学生スタッフ^{リスト}LiStが企画した展示
ぜひ見に来てね!!

図書館キャラクター:きしんさん



リスト Library student の略称

学生スタッフLiSt企画展示開催中
☆人間生活学部 先生のおすすめ本
☆学生スタッフ LiSt が選んだ本
<「絵本」・「人間生活学部 学科紹介本」>



2階図書館入口



2階

図書館内

3階

2階:閲覧席

3階:絵本書架

2階・3階それぞれに図書・雑誌等があります。



藤女子大学 未来共創フォーラム

事前申込不要／入退場自由

第2回

大学と社会を接続する プロジェクトマネジメント

2023年 **10/8** 日
10:30~11:55

藤花祭期間中
に開催

場所 花川キャンパス(教室は当日、藤花祭受付にてご確認ください)

概要 藤女子大学は2018年度から、プロジェクトマネジメント(PM)に関する学びの領域を開設。人間生活の視座から社会や地域に貢献する知識や手法を教育・研究し、これら大学の教育・研究成果と社会との接続の可能性についても探究しています。今回はPMの研究フィールドのひとつである産学連携領域から、主に大学の技術・アイデアから新たな市場価値を創出するスタートアップについて国内外の研究の現況を紹介。また本学ゆかりの女性起業家からは、地域・社会に貢献するビジネス活動についてお話を伺っていきます。

後援

北海道大学
スタートアップ・エコシステム形成支援



日本プロジェクトマネジメント協会



中小企業庁 北海道よろず支援拠点



杉村 逸郎氏

(北海道大学産学・地域協働推進機構スタートアップ創出本部アントレプレナー教育部部門長／特任教授)

北海道大学大学院水産科学研究科修了(水産学博士)。乳業会社等を経て北海道大学へ。産学連携をコアとしてアントレプレナーシップ教育に従事。DEMOLA HOKKAIDOをはじめとした様々な教育プログラムの構築と運営を行っている。



外崎 由香氏 (北海道カラーデザイン研究室 代表取締役／藤女子大学非常勤講師)

藤女子大学大学院人間生活学専攻修了(人間生活学修士)。カラーコンサルタント。30代で独立し、カラーを活用した研修や商品開発、企業コンサルティングを行う会社を起業し現在に至る。中小企業庁北海道よろず支援拠点で起業支援も行っている。



七戸 千絵氏 (㈱セントモニカ 代表取締役)

藤女子中学校・高等学校、北海道薬科大学卒(薬剤師)。北海道産原料を使用した自社保湿商品と市町村と産学官の製品開発を行う。北16条キャンパス近くに店舗運営。本学プロジェクトマネジメント専修のサポート企業として学生の指導にもあたっている。

【司会】和田 雅子(藤女子大学人間生活学部人間生活学科プロジェクトマネジメント専修)